

Kennis en Informatiesysteem Sport: informatie voor sportaanbieders

Een sportaanbieder kan deze voorbeeldrapportage uit het Kennis- en Informatiesysteem Sport (KISS) opvragen. De meest recente gegevens in KISS hebben betrekking op 2016.

Om deze rapportage te kunnen ontvangen, dient de sportaanbieder de volgende variabelen door te geven bij het opvragen van de rapportage:

- Maximaal 3 postcodes (zonder letters, bijv.: 6432, 6433 en 6434)
- Maximaal 3 sporten (bijv.: basketball, hockey, voetbal)

Tevens kan een sportaanbieder aangeven of gegevens met betrekking tot één specifieke leeftijdscategorie gewenst zijn.

Deze moet in dat geval in categorie(ën) van 5 ja(a)r(en) worden gebundeld (bijv. 20-55).

De laatste drie grafieken - aantallen sporters per sport - hebben dan betrekking op de specifieke leeftijdscategorie.



Ledenpercentage in Nederland (toelichting)

In de volgende grafiek is weergegeven hoeveel procent van de Nederlandse bevolking lid is bij één of meer sportbonden. Deze cijfers kunnen worden gebruikt als vergelijking voor het ledenpercentage per postcode dat is weergegeven in de volgende grafiek.

Dit percentage is weergegeven per leeftijdscategorie van 5 jaar.



Ledenpercentage in Nederland

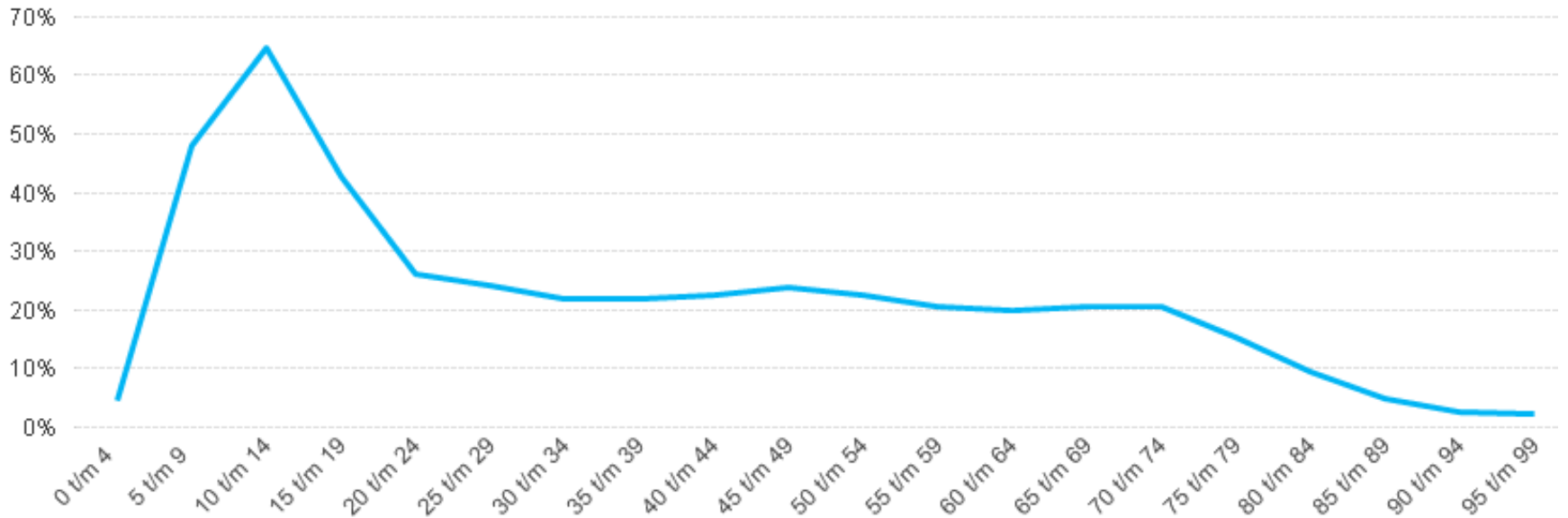

Ledenpercentage per postcode (toelichting)

In de volgende grafiek is - per postcode – weergegeven hoeveel procent van de bevolking lid is bij één of meer sportbonden.

Dit percentage is weergegeven per leeftijdscategorie van 5 jaar.



Ledenpercentage per postcode

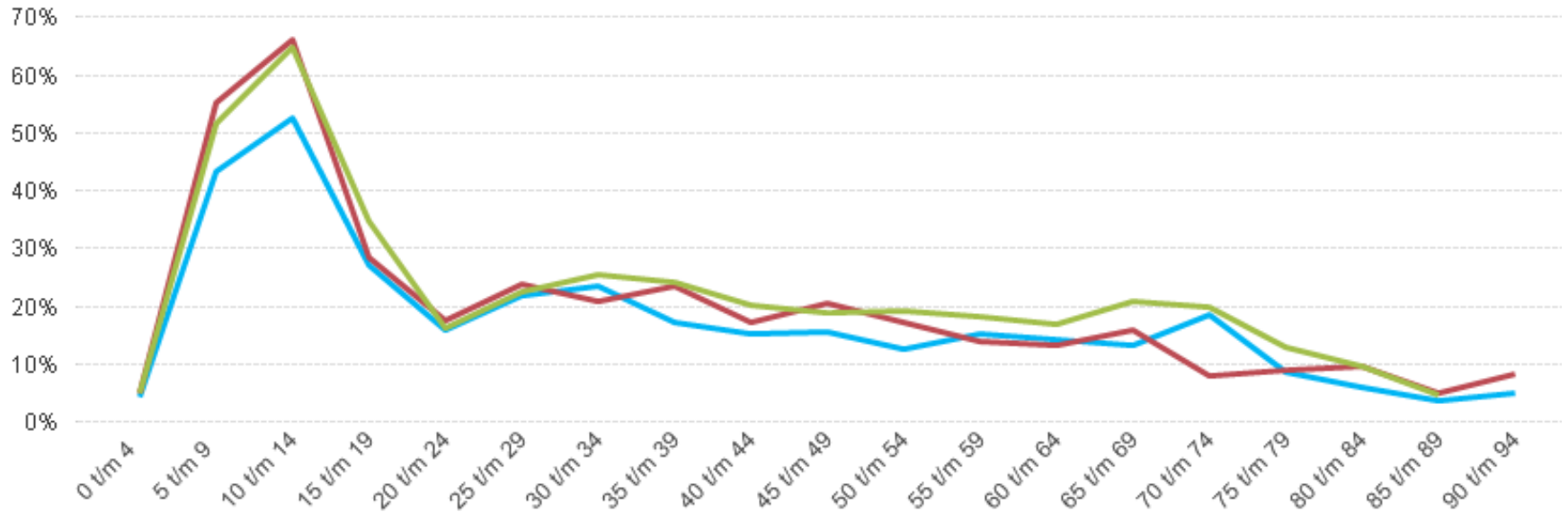

Blauw = 6541
Rood = 6542
Groen = 6543

Ledenpercentage per postcode: trend (toelichting)

In de volgende grafiek is - per postcode – weergegeven hoeveel procent van de bevolking lid is bij één of meer sportbonden.

Er is onderscheid gemaakt tussen 2014, 2015 en 2016 zodat inzichtelijk is of het ledenpercentage per postcode toeneemt, afneemt of gelijk blijft.



Ledenpercentage per postcode: trend

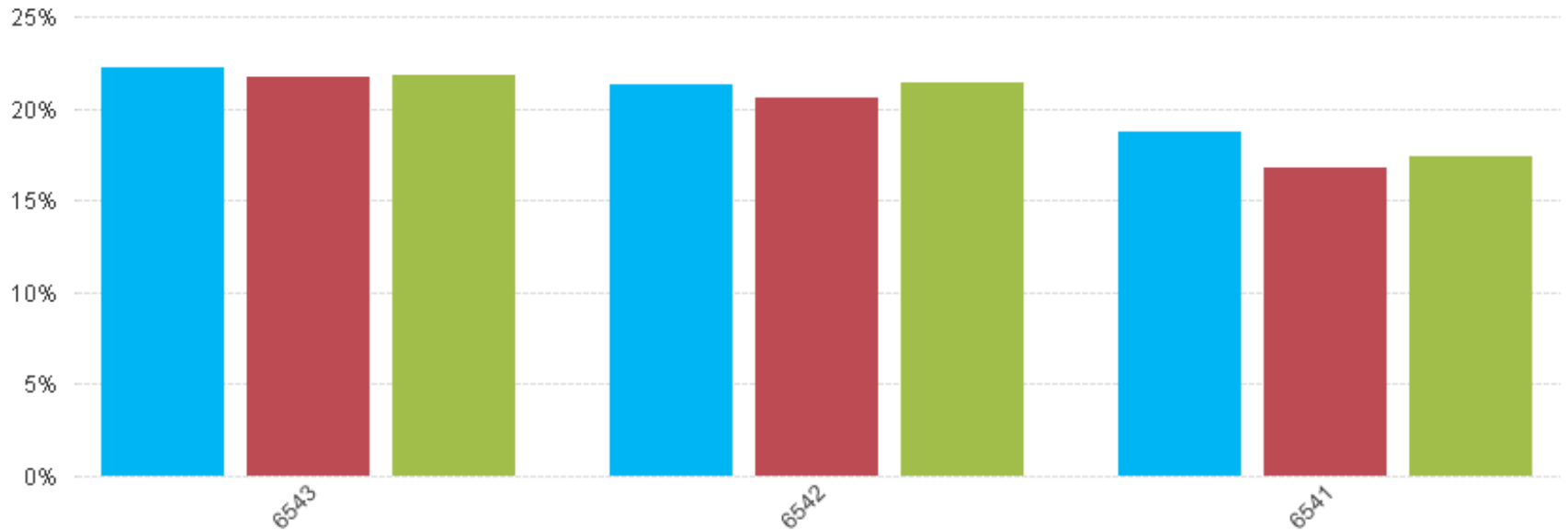

Blauw = 2016
Rood = 2015
Groen = 2014

Ledenpercentage per sport: per postcode (toelichting)

In de volgende grafiek is - per postcode - weergegeven hoeveel procent van de bevolking een lidmaatschap heeft bij de drie opgegeven sportbonden.

In de legenda is weergegeven wat landelijk gezien het percentage mensen is dat een lidmaatschap heeft per sportbond.



Ledenpercentage per sport: per postcode (2016)

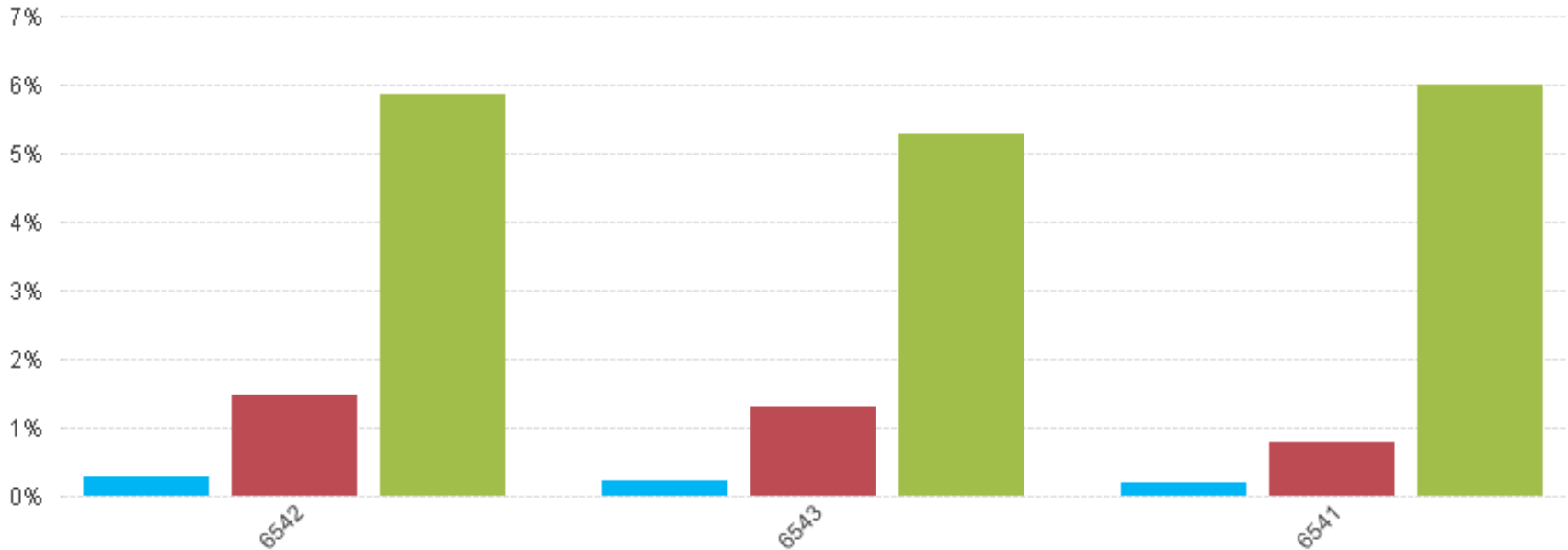

Blauw = Basketball (landelijk gemiddelde: 0,3%)
Rood = Hockey (landelijk gemiddelde: 1,5%)
Groen = Voetbal (landelijk gemiddelde: 7,2%)

Per sport het aantal leden per postcode: trend (toelichting)

In de volgende drie grafieken is - per postcode - weergegeven hoeveel mensen een lidmaatschap hebben bij de drie geselecteerde sporten.

Er is onderscheid gemaakt tussen 2014, 2015 en 2016 zodat inzichtelijk is of het aantal leden per postcode toeneemt, afneemt of gelijk blijft.



Basketball, aantal leden per postcode: trend

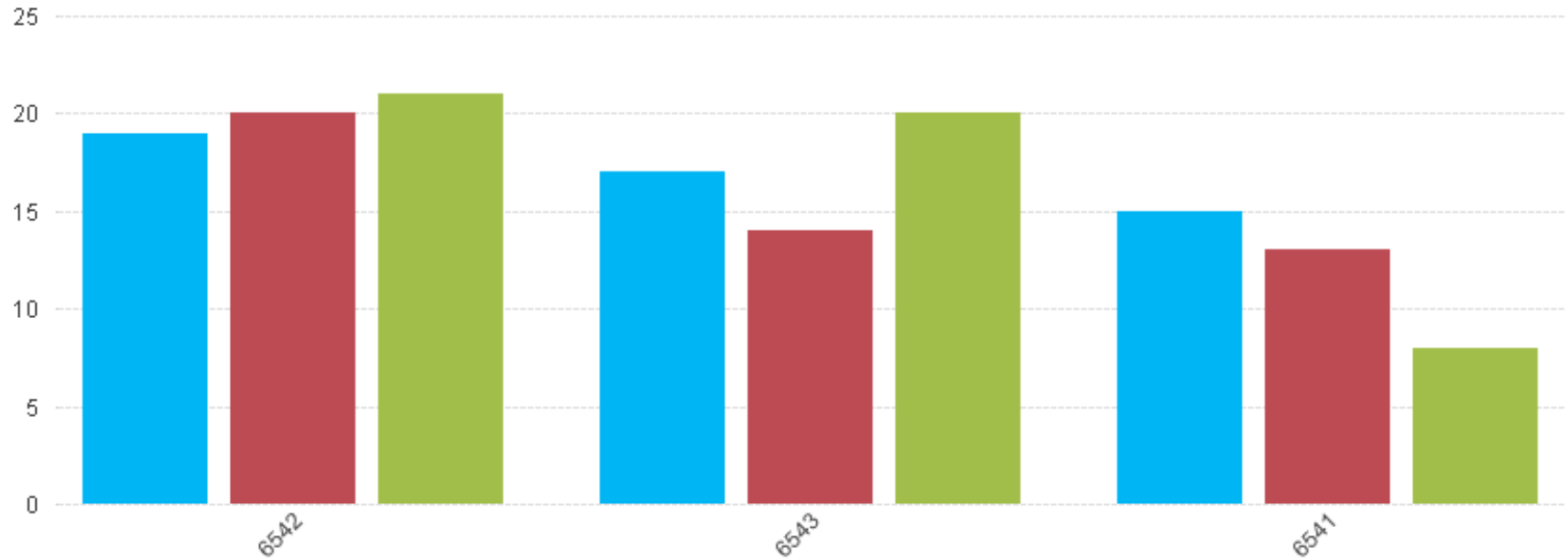

Blauw = 2016
Rood = 2015
Groen = 2014

Hockey, aantal leden per postcode: trend

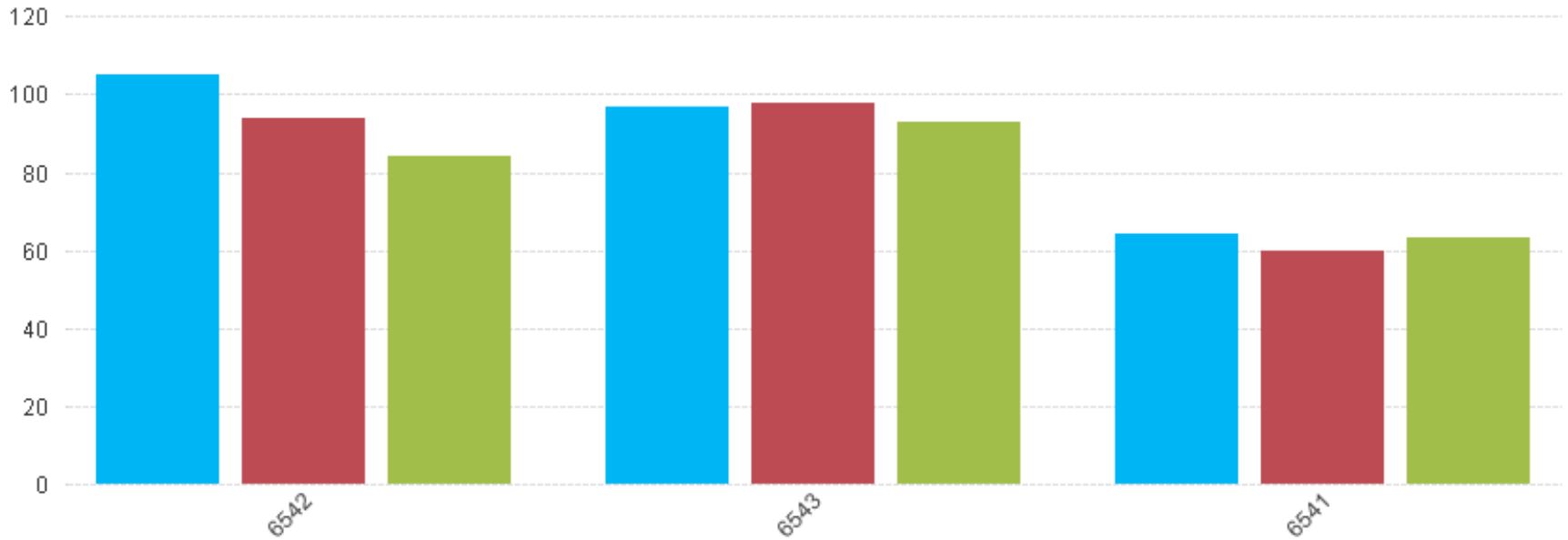

Blauw = 2016
Rood = 2015
Groen = 2014

Voetbal, aantal leden per postcode: trend

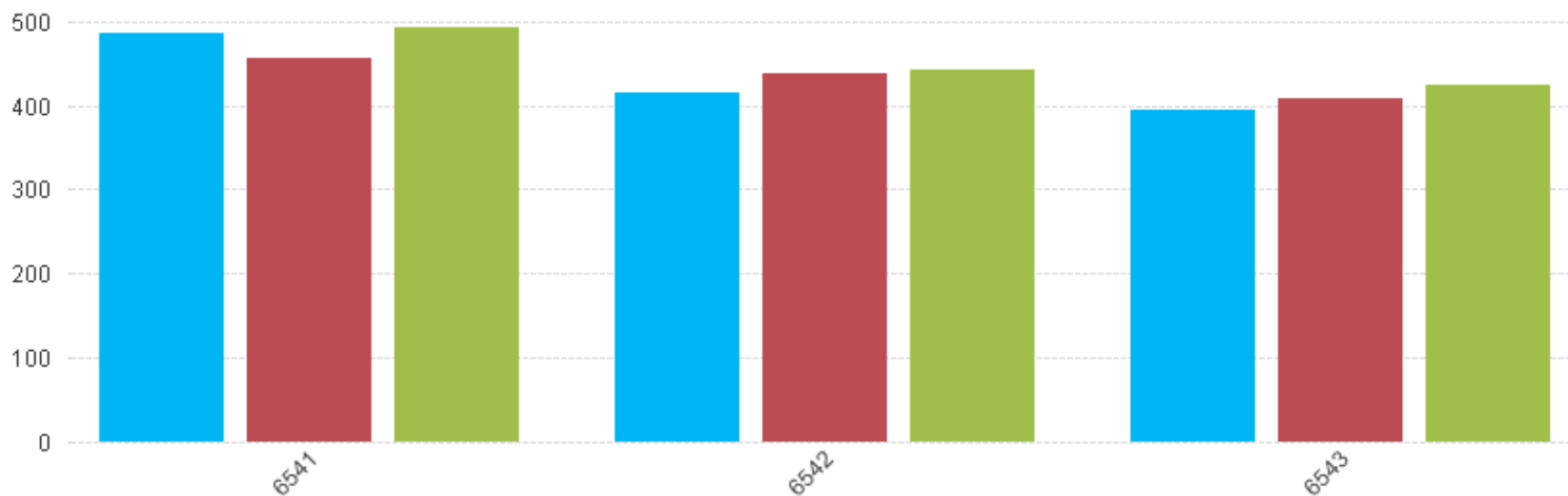

Blauw = 2016
Rood = 2015
Groen = 2014

Meer informatie/gegevens?

Indien u gegevens wilt hebben over meer postcodegebieden en/of sporten, dan kunt u via uw gemeente een KISS rapportage opvragen bij NOC*NSF. Hier zijn voor uw gemeente kosten aan verbonden: €995,- excl. BTW.

Meer informatie over deze dienstverlening kan verkregen worden via: kiss@nocnsf.nl. Zowel voor sportaanbieders als gemeenten.

